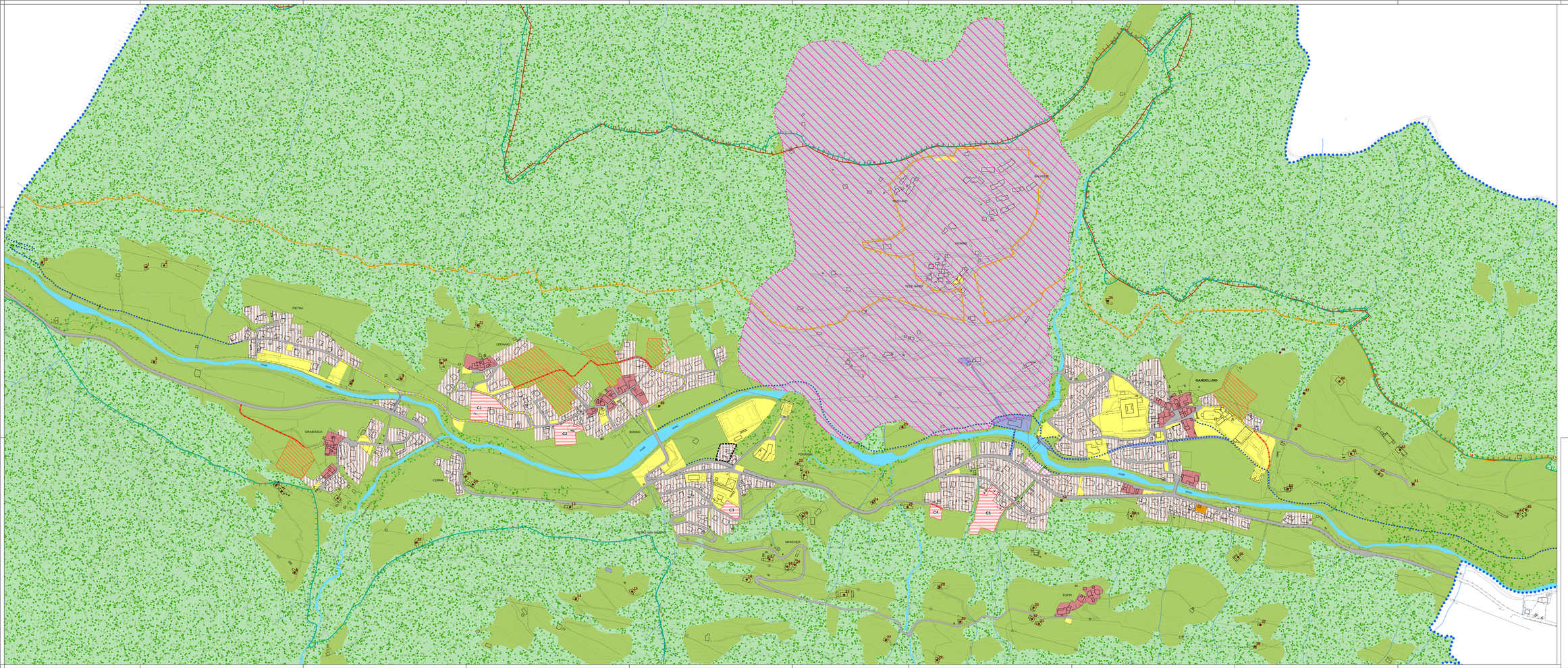

Elementi del Piano delle Regole

Tessuto urbano consolidato: antica formazione

- nuclei antica formazione

Tessuto urbano consolidato: recente formazione

- residenziale esistente
- ambiti di completamento residenziali
- ambiti di completamento artigianali
- impianto distribuzione carburante
- ambiti soggetti a Permesso di Costruire Convenzionato

Aree destinate all'agricoltura

- aree agricole
- edifici esistenti non adibiti ad uso agricolo

Aree di valore paesaggistico ambientale ed ecologico

- boschi
- aree ad elevata naturalità
- Parco regionale delle Orobie bergamasche
- Sitì di Importanza Comunitaria
- Zone a Protezione Speciale

Aree non soggette a trasformazione urbanistica

- area a rischio idrogeologico molto elevato

Elementi del Piano dei Servizi

- aree del sistema dei servizi
- aree per impianti tecnologici
- viabilità esistente
- nuova viabilità
- viabilità da riqualificare
- percorsi di interesse paesistico ed ambientale

Elementi del Documento di Piano

- Ambiti di trasformazione

- Confine comunale di Gandellino

Comune di Gandellino

Provincia di Bergamo

Piano di Governo del Territorio

Piano delle Regole

PR 1.1b

Variante Parziale 1 al P.G.T. - Variante al Piano delle Regole ed al Piano dei Servizi

Disciplina delle aree (fondovalle)

scala 1:2.000

Versione 2.1.1 - ottobre 2018

Il sindaco: dott.ssa Flora Donatella Fiorina

Il segretario: dott. Luigi Fedda

adozione: approvazione:

Progettista variante: ing. Antonio Azerbi