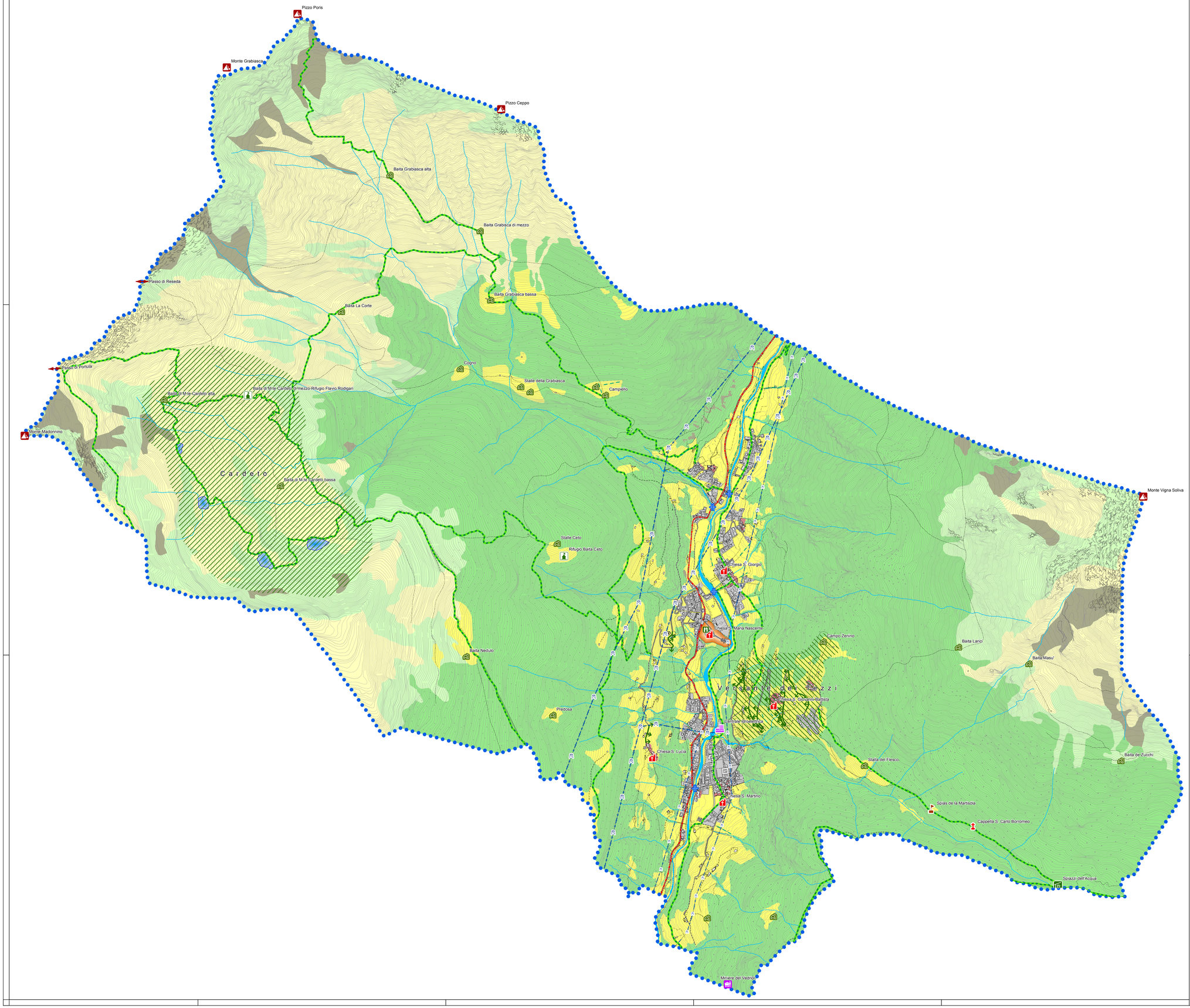

Il paesaggio naturale

- Aree rocciose
- Praterie
- Aree vegetate d'alta quota
- Aree boschive

Il paesaggio agrario

- Prati e aree agricole
- Filari alberati caratterizzanti il paesaggio

Il paesaggio fisico

- Corsi d'acqua
- Laghi e specchi d'acqua
- Principali cime e vette
- Passi e valichi
- Emergenze percettive di particolare significato paesistico

Il paesaggio costruito

Elementi storico-culturali

- Chiese, oratori e architetture religiose
- Malghe, baite e cascine
- Cappelle, edicole e santelle
- Manufatti viari, ponti
- Centrale elettrica
- Spias de la Martisòla
- Antiche miniere (localizzazione indicativa)

Tessuti edilizi

- Tessuto storico
- Tessuto contemporaneo

Elementi di fruizione ambientale e paesaggistica

- Itinerario provinciale di fondovalle
- Sentieri e percorsi
- Tratto viario panoramico
- Area attrezzata escursionisti
- Punto panoramico
- Rifugio

Elementi di disturbo

- Elettrodotti
- Tralicci elettrodotti

Altri elementi di rilevanza paesistica

- Cardeto
- Versante dei Tezzi

Confine comunale di Gandellino

Comune di Gandellino

Provincia di Bergamo

Piano di Governo del Territorio

Documento di Piano

Quadro conoscitivo e orientativo

DP M1

Paesaggio: carta di sintesi

Versione 2.1.2 - marzo 2014

scala 1:8.000

N

Il sindaco — Flora Donatella Fiorina

Il segretario — dott.ssa Cosima De Carlo

adozione: D.C.C. n. 7 del 9 aprile 2014 — approvazione: D.C.C. n. 38 del 11 ottobre 2014

prof.ing. Gianluigi Sartorio — ing. Antonio Acerbi